PIR Top 023

Description produit

Panneau isolant en mouse dure de polyuréthane recouvert d'une couche d'EPS sur la face externe et d'un parement en voile sur l'autre face.
La vente et le conseil technique concernant les matériaux pour l'isolation thermique extérieure crépie sont assurés uniquement par le fournisseur du système complet.

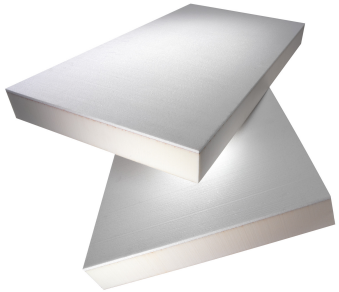

Format	1000 x 600 mm
Epaisseur	20 - 240 mm

Caractéristiques techniques

Caractéristique	Symbole	Norme	Valeur	Unité
Conductivité thermique valeur utile	λ_D	279	**< 60 mm 0.026 60 mm 0.025 80, 100 mm 0.024 ≥ 120 mm 0.023**	**W/(m·K)**
Capacité thermique spécifique	c		**0.39**	**Wh/(kg·K)**
Comportement au feu		AEAI	**5.3**	**BKZ**
Groupe de comportement au feu		AEAI	**RF2**	
Masse volumique apparente			**~ 35**	**kg/m³**
Résistance à la diffusion de vapeur d'eau	μ	12086	**50 – 80**	
Résistance à la traction perpendiculairement aux faces	σ_{mt}	1607	**≥ 80**	**kPa**
Température limite max. sans charge			**90**	**°C**

swisspor Romandie SA
Chemin du Bugnon 100
CH-1618 Châtel-St-Denis
romandie@swisspor.com

Vente + Administration
Tél. +41 21 948 48 48
vi@swisspor.com
dispo-romandie@
swisspor.com

Support technique
Tél. +41 21 948 48 11

Créé 2023-01-03